

COMUNE DI COSSANO BELBO

PIANO REGOLATORE GENERALE COMUNALE

PROGETTO DEFINITIVO

VARIANTE STRUTTURALE N° 3: art. 17 L.R. 56/77 e s.m.i. 2007-2012

TAVOLA: 15/V3

PLANIMETRIA DI PROGETTO II - Assetto del Territorio -

SCALA: 1:5000

Il Sindaco approvato con delibera C.C. n° in data

STUDIO DI URBANISTICA Ing. Manlio Dardo

CUNEO - Corso Galileo Ferraris, 11 - Tel. 0171-67052 Fax 0171-43445 E-mail: ing.dardo@libero.it

Collaboratore: arch. Miranda Lambertini

PROG. APPROVATO CON DELIBERAZIONE DEL 15/9/1987

PROG. APPROVATO CON DELIBERAZIONE DEL 26/7/94

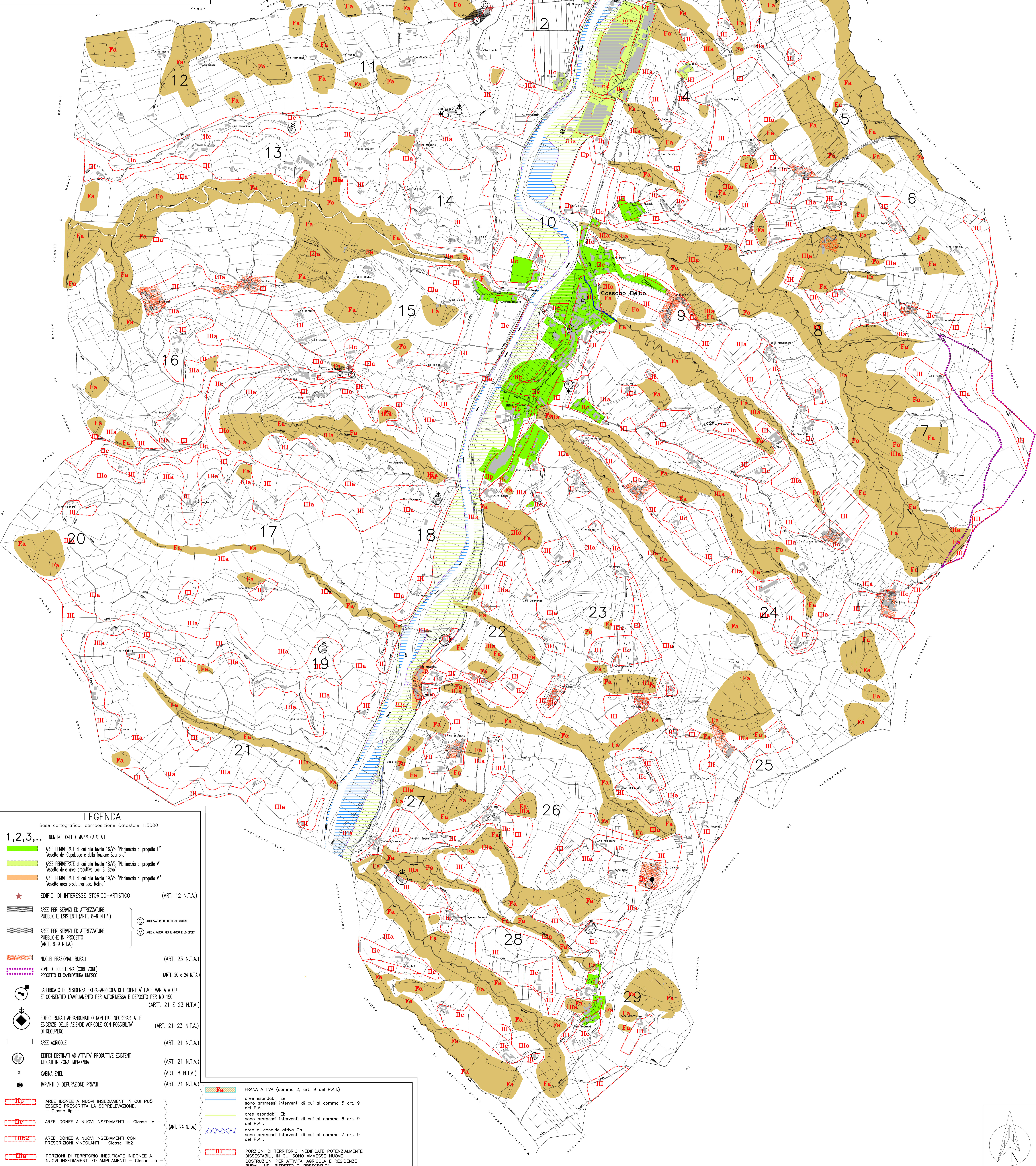

LEGENDA

Base cartografica: composizione Catastale 1:5000

1,2,3,.. NUMERO FOGLI DI MAPPA CATASTALI

AREE PERMETTATE di cui alla tavola 16/V3 "Planimetria di progetto II" "Assetto del Capoluogo e della frazione Scarnone"

AREE PERMETTATE di cui alla tavola 18/V3 "Planimetria di progetto IV" "Assetto delle aree produttive Loc. S. Dono"

AREE PERMETTATE di cui alla tavola 19/V3 "Planimetria di progetto VI" "Assetto aree produttive Loc. Molino"

★ EDIFICI DI INTERESSE STORICO-ARTISTICO (ART. 12 N.T.A.)

AREE PER SERVIZI ED ATTREZZATURE PUBBLICHE ESISTENTI (ART. 8-9 N.T.A.)

AREE PER SERVIZI ED ATTREZZATURE PUBBLICHE IN PROGETTO (ART. 8-9 N.T.A.)

NUCIDI FRAZIONALI RURALI (ART. 23 N.T.A.)

ZONE DI ECCELLENZA (CORE ZONE) PROGETTO DI CANDIDATURA UNESCO (ART. 20 e 24 N.T.A.)

FABBRICATO DI RESIDENZA EXTRA-AGRICOLA DI PROPRIETA' PAZZA MARIA A CUI E' CONSENTITO L'AMPLIAMENTO PER AUTORMESSA E DEPOSITO PER MQ 150 (ART. 21 E 23 N.T.A.)

EDIFICI RURALI ABANDONATI O NON PIU' NECESSARI ALLE ESIGENZE DELLE AZIENDE AGRICOLE CON POSSIBILITA' DI RECUPERO (ART. 21-23 N.T.A.)

AREE AGRICOLE (ART. 21 N.T.A.)

EDIFICI DESTINATI AD ATTIVITA' PRODUTTIVE ESISTENTI UBICATI IN ZONA IMPROPRIA (ART. 21 N.T.A.)

CABINA ENEL (ART. 8 N.T.A.)

IMPIANTI DI DEPURAZIONE PAVI (ART. 21 N.T.A.)

FRANA ATTIVA (comma 2, art. 9 del P.A.I.)

aree esondabili Ee sono ammessi interventi di cui al comma 5 art. 9 del P.A.I.

aree esondabili Eb sono ammessi interventi di cui al comma 6 art. 9 del P.A.I.

aree di canale attiva Ca sono ammessi interventi di cui al comma 7 art. 9 del P.A.I.

PORZIONI DI TERRITORIO INDEICATE POTENZIALMENTE DISSESTABILI IN CUI SONO AMMESSE NUOVE COSTRUZIONI PER ATTIVITA' AGRICOLA E RESIDENZE RURALI, NEL RISPETTO DI PRESCRIZIONI - Classe III indifferenziate -

